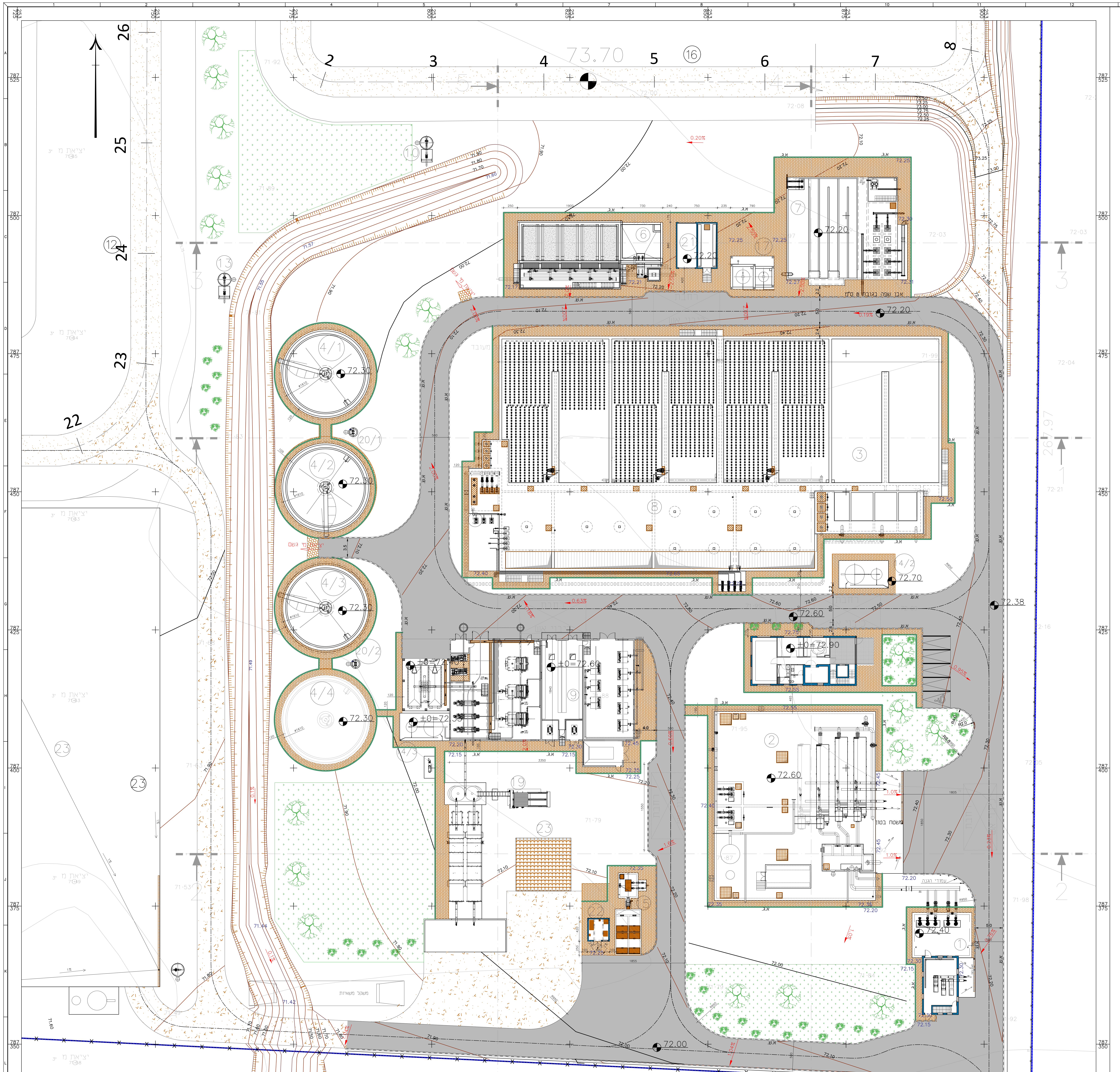

מבט על
קנ"מ 1:250

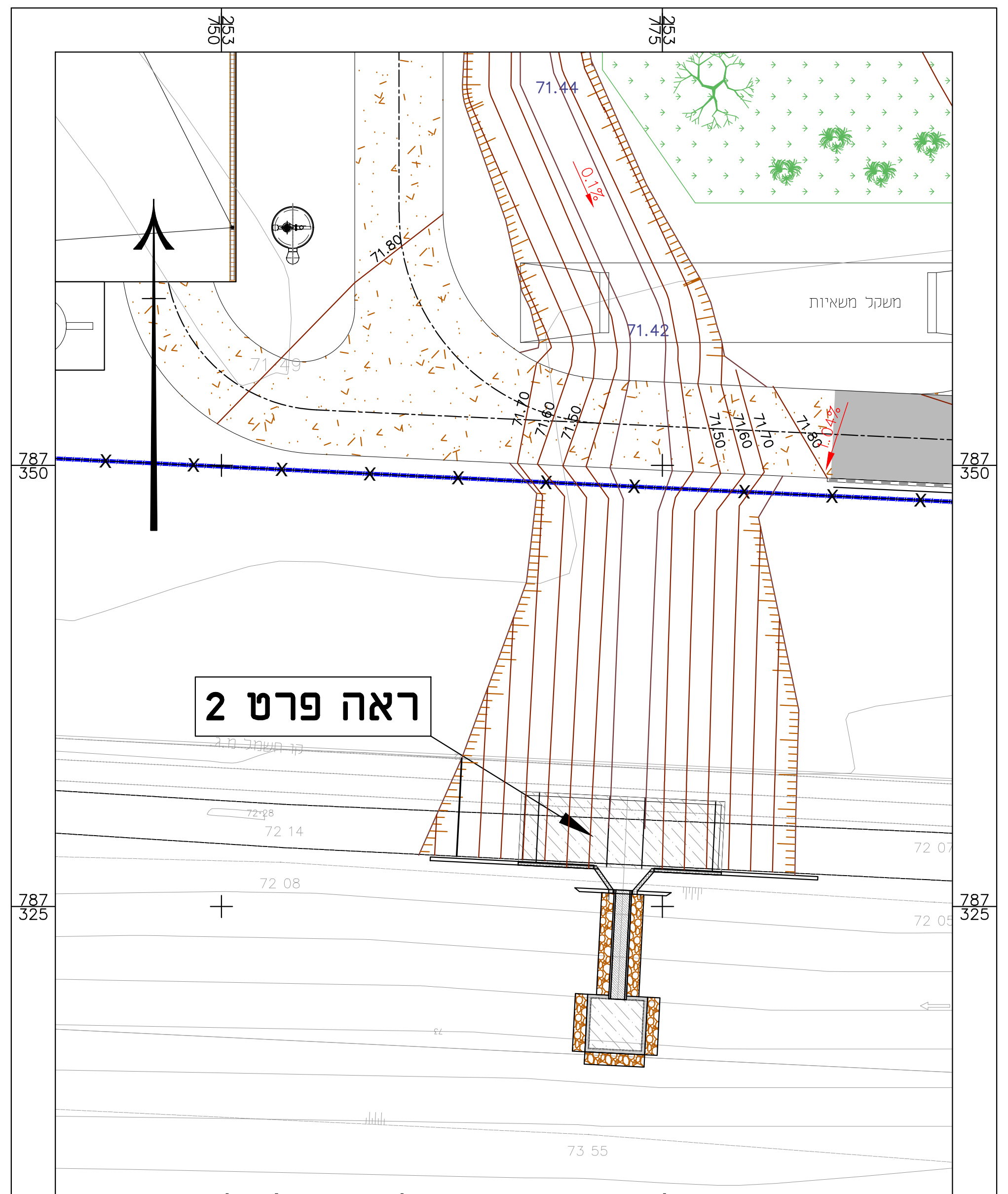

מבט על – אזור חיבור תעלת ניקוז לנחל
קנ"מ 1:250

רשימת מבנים מתוכננים:

1. מבנה טיפול קדם
2. בריכת ויסות שפכים
3. ראקטורים ביולוגיים
4.1-4.4. משקעים שניוניים
5. ת.ש. WAS/ RAS
6. טיפול שלישוני - סינון חול גרביטציוני
7. תא מגע לחיטוי+מי שירות+ ת.ש. לקולחים
8. אגני יצוב בוצה+אחסון בוצה
9. מבנה טיפול בבוצה, חשמל ומפוחים
10. ת.ש. להחזרת קולחים
12. בריכת חירום
13. ת.ש. להחזרת שפכים
14.2-.14.3 מערכות לנטרול ריחות
15. מתקן קליטת ביובית
16. בריכת קולחים פסולים
17. חוות כימיכלים
18. מבנה מנהלה
19. משטח טיפול בקומפוסט
20.1-20.2. תאי צופת
21. מבנה חשמל ומפוחים. סינון שלישוני
22. מניית חשמל
23. משטח איחסון קומפוסט

מקרא:

מעבר מים
▨ אספלט
דרך עפר
גינון
מדרכה
ציפוי ריפ ראפ או גיאו-תא במילוי בטון
אבן גן 10/20
אבן שפה 17/25
אבן שפה 20/18
קו תחתית תעלה
קו דיקור
355.80 גובה אבסולוטי
355.00 קו גובה

מס'	תאריך	תכנן	שרטט	בקר	אשר	תיאור השינויים
1	01.11.21	ת.ה.	ע.מ.	י.ס.	ח.ק.	למכרז

לעיון ○ למכרז ● לביצוע ○ מהדורה/שינוי 1

פרויקט:
מט"ש קריית שמונה

שם התכנית:
תוכנית פיתוח כללית
1:250

לקוח:
מי התנור
זורמים עד אליך

DHVMED
ENVIRONMENT.CONSULTING.ENGINEERING
רח' הפנינה 2 רעננה. בניין מייקרוסופט כניסה E
טל. 09-8852312 פקס. 09-8853901 www.dhvmed.com

levels in : m
measures in: m
scale : 1:250

drawing size
A0

project number
1135

file number
1135-60-00-001

drawing number
1135-60-00-001

© DHV MED Ltd.
This drawing may not be reproduced and or made public by print, photocopy, microfilm or any other means, without the prior written permission of DHV MED Ltd., and it may be not be used without such permission for any work other than the one for which it was made